



FICHA TÉCNICA REFERENCIAL DE PUNTO CRÍTICO PARA EL MANTENIMIENTO DE CAUCE, SECTOR CENTRO POBLADO HUARAYA, DISTRITO MOHO, PROVINCIA MOHO, DEPARTAMENTO DE PUNO.

FTR-MC-PREV N° 0693-2025-ANA-AAA.TIT-ALA.HU

PROPUESTA DE LA ACTIVIDAD: LIMPIEZA, DESCOLMATACIÓN Y CONFORMACION DE BORDO CON MATERIAL PROPIO EN LA MÁRGEN DERECHA DEL RIO VILACOLLO, SECTOR CENTRO POBLADO HUARAYA, DISTRITO MOHO, PROVINCIA MOHO, DEPARTAMENTO DE PUNO.

1. UBICACIÓN:

AAA TITICACA ALA HUANCANE Fecha 3/12/2025

1.1. Ubicación política

Departamento PUNO Provincia MOHO Distrito MOHO Sector CENTRO POBLADO HUARAYA

1.2. Ubicación hidrográfica

Unidad hidrográfica INTERCUENCA 0177 Cuerpo de agua RIO VILACOLLO

1.3. Ubicación geográfica - Coordenadas UTM (Datum: WGS 84)

	Inicial			Final			Margen	Observación
	Norte (Y):	Este (X):	Zona	Norte (Y):	Este (X):	Zona		
TRAMO 1	8,297,878.00	449,031.00	19S	8,297,892.00	448,163.00	19S	DERECHA	

2.- EVALUACIÓN DE LA ZONA EXPUESTA A INUNDACIONES::

2.1.- TIPO DE PELIGRO

inundacion X flujo de detritos erosión fluvial X

2.2. NIVEL DE PELIGRO

Alto X Muy Alto

2.3.- GEOLOGÍA

Su suelo esta constituido por el abanico del río, que tiene diferentes características geométricas de origen, propiedades y composición, donde predomina el conglomerado en su recorrido con presencia de piedras. En esta zona se exponen ampliamente los depósitos aluviales antiguos, constituidos por horizontes bien clasificados de gravas, material fino y fragmentos grandes de rocas arrastradas por el río Vilacollo en sus distintos periodos de sedimentación y teniendo en cuenta sus características morfológicas, nos permite determinar que la sub cuenca baja del río Vilacollo es alargada y sus aguas se mueven serpenteando el cauce debido a la baja pendiente y velocidad. Los cantos rodados estan formados por el cono de deyección del río Vilacollo por rocas ígneas y las mas resistentes que se encuentran en la riberas, la presencia de diferentes terrazas, cauces antiguos y actuales del río nos revela eventos importantes ocurridos durante su evolución dentro de la cuenca, sobresaliendo las avenidas, inundaciones, erosión, etc. La geomorfología del río Vilacollo, presenta una dinámica activa que otorgan al cauce del río condiciones para las inundaciones. El 17 de febrero de 2025, se presentaron constantes precipitaciones pluviales se incremento el caudal del río Vilacollo, generando que se desborde a la altura del centro poblado Huaraya, dicho flujo abarco varias áreas aledañas, afectando a la propiedad publica y privada, entre ellas 100 personas damnificadas, áreas agrícolas, caminos vecinales, etc.

Gravoso	X	Arenas	X	Limo	-	Arcillas	-
Gravoso (Mayores a 2 mm), Arenoso (2 mm - 0.1 mm) y Arcilloso (menores de 0.1 mm)							

Los tipos de materiales existentes en el cauce del quebrada son: arena, grava, piedra y grandes cantidades de hormigón. No existen canteras de extracción de material de acarreo.

Geodinamica externa:

Lluvias:

Se presenta en mayor o menor grado de intensidad en las planicies a lo largo de la RIO VILACOLLO. Las principales causas de su ocurrencia son el incremento brusco de las escorrentías en cada temporada de lluvias, y las variaciones de su dinámica fluvial, trayendo consigo sedimentos y material flotante de aguas arriba. Por lo que que la erosión tiende afectar el cauce del río acumulando material y la afectación directa de la estructura y daño a las riberas naturales y artificiales.

Erosion Pluvial:

Se presenta en mayor o menor grado de intensidad en las planicies a lo largo del RIO VILACOLLO. Las principales causas de su ocurrencia son el incremento brusco de las escorrentías en cada temporada de lluvias, y las variaciones de su dinámica fluvial, trayendo consigo sedimentos y material flotante de aguas arriba. Por lo que que la erosión tiende afectar a las riberas naturales y artificiales.

2.4.- HIDROLOGÍA

El río Vilacollo tiene su origen en la comunidad de Sico a 4 250 msn y afluye al río Huaraya. Es alimentado por varios afluentes como el Río Sico, siendo la principal fuente de abastecimiento de agua superficial de la zona. La longitud de máximo recorrido del cauce principal es de 8 kilómetros, presentando una pendiente promedio de 6%.

El Río Vilacollo es de régimen irregular y torrencioso, el régimen hídrico de la cuenca del río Vilacollo se divide en dos Periodos:

- Periodo de avenidas, con una duración de seis meses (diciembre – Abril).
- Periodo de estiaje, que tiene una duración de seis meses (Mayo – Noviembre).

El tramo crítico identificado se encuentra en la subcuenca baja que está conformada por el río principal de la Cuenca Mallquini. Con escasa precipitación pluvial, el caudal de la cuenca para los periodos de retorno de 10, 25 y 50 años son 666.67, 88.89 y 111.11 m³/s respectivamente.

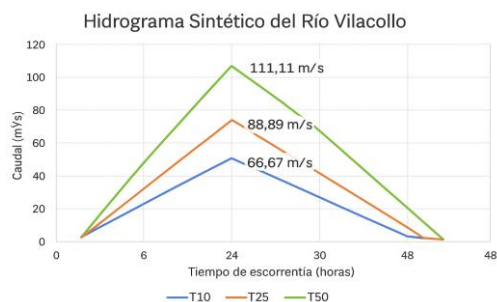

2.5.- ELEMENTOS EXPUESTOS:

DESCRIPCIÓN	CANT.	UNIDAD	COMENTARIO
01. POBLACION AFECTADA	50	Hab.	
02. VIVIENDAS EN RIESGO:	9	Und.	
03. INSTITUCION EDUCATIVA:		Und.	
04. CENTROS DE SALUD			
05. AREAS DE CULTIVO:	25	Ha.	Papa, Cebada, haba, avena, alfalfa y otros
06. CABEZAS DE GANADO:			
07. INFRAESTRUCTURA DE RIEGO (Canal, Bocatoma, Reservorio, Otros)			
08. INFRAESTRUCTURA VIAL (Km)	500	Km	
09. INFRAESTRUCTURA DE SERVICIOS (agua y saneamiento)			
10. INFRAESTRUCTURA ELECTRICA			
11. OTROS			

3.- PROPUESTA TECNICA:

3.1.- Actividades

Tipo	Unidad de medida	Cantidad	Descripción de la propuesta	Observaciones
LIMPIEZA Y DESCOLMATACIÓN	km	0.91	Limpieza y descolmatación del cauce de la RIO VILACOLLO	
CONFORMACIÓN DE BORDOS CON MATERIAL PROPIO	Km	0.91	Conformación de bordos con material propio en la margen derecha del RIO VILACOLLO.	
ELIMINACION DE MATERIAL EXCEDENTE	m3	8,125.92	Eliminación de material excedente	

4.-ESQUEMA DE PROPUESTA TÉCNICA:

VISTA DE PERFIL

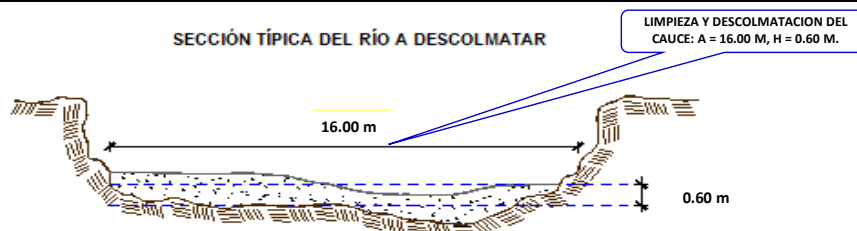

VISTA DE PLANTA

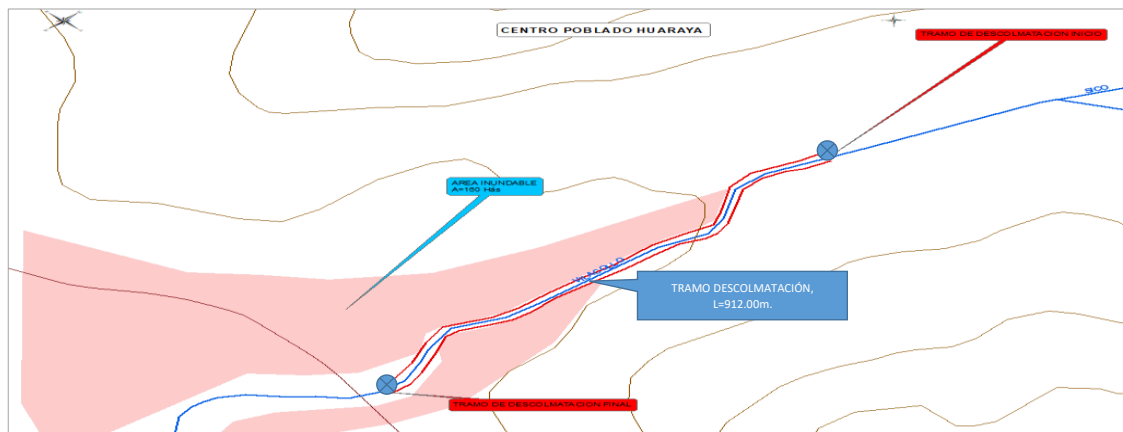

5. IMAGEN SATELITAL DE ZONA VULNERABLE (GOOGLE EARTH)

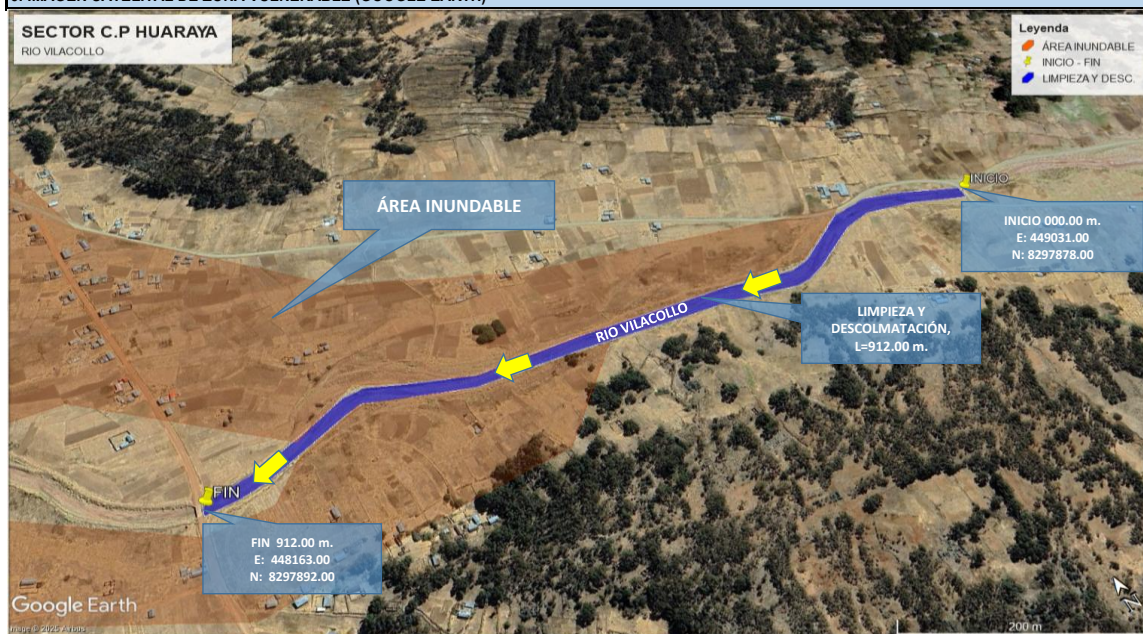

6. PANEL FOTOGRÁFICO DE ZONA VULNERABLE



FIGURA N°01: TRAMO CRÍTICO EN EL RÍO VILACOLLO, DONDE AFECTO VIVIENDAS Y CULTIVOS EN EL CENTRO POBLADO HUARAYA, DISTRITO Y PROVINCIA DE MOHO - PUNO.



FIGURA N°02: TRAMO DONDE DESBORDO Y AFECTO CULTIVO, CARRETERA Y EXPUESTOS ANTE UNA CRECIDA DEL RÍO VILACOLLO EN LA MARGEN DERECHA



FIGURA N°03: EN LA TEMPORADA DE MAXIMAS AVENIDAS, EL RÍO VILACOLLO SE DESBORDA EN ESTE TRAMO DEL CENTRO POBLADO HUARAYA, ARRASANDO CON TODO LO QUE ENCUENTRA A SU PASO.



7.- PRESUPUESTO ESTIMADO:

ITEM	DESCRIPCIÓN	UND.	METRADO	PRECIO S/.	PARCIAL S/.
LIMPIEZA Y DESCOLMATACIÓN, (L= 912.00 m) Y CONFORMACIÓN DE BORDOS CON MATERIAL PROPIO, (L= 912.00 m).					
1.00	OBRAS PROVISIONALES				4,590.49
1.01	CARTEL DE IDENTIFICACION DE LA ACTIVIDAD 3.60 x 4.80 m	und.	1.00	1,778.59	1,778.59
1.02	CASETA DE GUARDIANIA Y/O ALMACEN	m2	30.00	93.73	2,811.90
2.00	TRABAJOS PRELIMINARES				27,817.40
2.01	MOVILIZACION Y DESMOVILIZACION DE EQUIPOS Y MAQUINARIA	vje	2.00	10,021.59	20,043.18
2.02	RAMPAS DE ACCESO A LA ACTIVIDAD	m3	240.00	6.03	1,447.20
2.03	TRAZO Y REPLANTEO	Km	0.91	1,881.02	1,715.49
2.04	CONTROL TOPOGRAFICO	Km	0.91	2,830.63	2,581.53
2.05	DESVIO DEL RIO	M	100.00	20.30	2,030.00
3.00	MOVIMIENTO DE TIERRAS				195,987.80
3.01	LIMPIEZA Y DESCOLMATACION DE CAUCE DE RIO	m3	8,755.20	7.33	64,175.62
3.02	CONFORMACION DE BORDOS CON MATERIAL PROPIO	m3	1,368.00	7.65	10,465.20
3.03	PERFILADO Y REFINE EN TALUD DE BORDOS	m2	912.00	3.95	3,602.40
3.04	ELIMINACION DE MATERIAL EXCEDENTE	m3	8,125.92	14.49	117,744.58
COSTO DIRECTO					228,395.69
GASTOS GENERALES (8%CD)					18,271.66
UTILIDAD (5%CD)					11,419.78
SUB TOTAL					258,087.13
IGV (18%)					46,455.68
TOTAL					304,542.82
SUPERVISIÓN (3%CD)					6,851.87
FICHA DEFINITIVA					10,000.00
PRESUPUESTO TOTAL					321,394.69

SON: TRECIENTOS VEINTIUN MIL TRECIENTOS NOVENTA Y CUATRO CON 69/100 Soles

8.- CRONOGRAMA DE EJECUCIÓN

ITEM	ACTIVIDAD	UNIDAD	DIAS	PLAZO DE EJECUCION (DÍAS)			
				MES 01			
				I	II	III	IV
LIMPIEZA Y DESCOLMATACIÓN, (L= 912.00 m) Y CONFORMACIÓN DE BORDOS CON MATERIAL PROPIO, (L= 912.00 m).							
1.00	OBRAS PROVISIONALES	und.	1.00	<div></div>			
1.01	CARTEL DE IDENTIFICACION DE LA ACTIVIDAD 3.60 x 4.80 m	m2	1.00	<div></div>			
1.02	CASETA DE GUARDIANIA Y/O ALMACEN		1.00	<div></div>			
2.00	TRABAJOS PRELIMINARES						
2.01	MOVILIZACION Y DESMOVILIZACION DE EQUIPOS Y MAQUINAR	vje	2.00	<div></div>			<div></div>
2.02	RAMPAS DE ACCESO A LA ACTIVIDAD	m3	1.00	<div></div>			
2.03	TRAZO Y REPLANTEO	Km	2.00	<div></div>			
2.04	CONTROL TOPOGRAFICO	Km	5.00	<div></div>			
2.05	DESVIO DE LA QDA.	M	1.00	<div></div>			
3.00	MOVIMIENTO DE TIERRAS						
3.01	LIMPIEZA Y DESCOLMATACION DE CAUCE DE RIO	m3	10.00	<div></div>			
3.02	CONFORMACION DE BORDOS CON MATERIAL PROPIO	m3	2.00			<div></div>	
3.03	PERFILADO Y REFINE EN TALUD DE BORDOS	m2	1.00			<div></div>	
3.04	ELIMINACION DE MATERIAL EXCEDENTE	m3	7.00				<div></div>



PERÚ

Ministerio
de Desarrollo Agrario
y Riego

ACTIVIDADES A REALIZAR PARA EL CUMPLIMIENTO DE LA OBRA

ITEM	ACTIVIDAD	MES 01				MES 02				MES 03			
		I	II	III	IV	I	II	III	IV	I	II	III	IV
01.01	FORMULACION DE FICHA TECNICA												
01.02	CONTRATACION												
01.03	EJECUCION												
01.04	SEGUIMIENTO												
01.05	LIQUIDACION												

Fecha de elaboración de la ficha:

3/12/2025

NOTA :

* LA PRESENTE FICHA TÉCNICA REFERENCIAL DE PREVENCIÓN PARA LIMPIEZA, DESCOLMATACIÓN Y CONFORMACION DE BORDOS CON MATERIAL PROPIO EN CAUCES EN RÍOS Y QUEBRADAS, CONTIENE INFORMACION REFERENCIAL RESPECTO AL PRESUPUESTO, METRADOS, COSTOS UNITARIOS E INSUMOS; DEBIENDO SER LA FICHA TECNICA DEFINITIVA LA QUE ESTABLEZCA EL PRESUPUESTO DE LA ACTIVIDAD.

* LA PROPUESTA TECNICA ES REFERENCIAL Y PUEDE VARIAR DE ACUERDO AL ESTUDIO DE LA FICHA TECNICA DEFINITIVA



PRESUPUESTO REFERENCIAL DE LA PROPUESTA TECNICA

Presupuesto: LIMPIEZA, DESCOLMATACIÓN Y CONFORMACION DE BORDO CON MATERIAL PROPIO EN LA MÁRGEN DERECHA DEL RIO VILACOLLO, SECTOR CENTRO POBLADO HUARAYA, DISTRITO MOHO, PROVINCIA MOHO, DEPARTAMENTO DE PUNO.

Lugar: SECTOR CENTRO POBLADO HUARAYA, DISTRITO MOHO, PROVINCIA MOHO, DEPARTAMENTO DE PUNO.

Fecha : 3/12/2025

ITEM	DESCRIPCIÓN	UND.	METRADO	PRECIO S/.	PARCIAL S/.
LIMPIEZA Y DESCOLMATACIÓN, (L= 912.00 m) Y CONFORMACIÓN DE BORDOS CON MATERIAL PROPIO, (L= 912.00 m).					
1.00	OBRAS PROVISIONALES				4,590.49
1.01	CARTEL DE IDENTIFICACION DE LA ACTIVIDAD 3.60 x 4.80 m	und.	1.00	1,778.59	1,778.59
1.02	CASETA DE GUARDIANIA Y/O ALMACEN	m2	30.00	93.73	2,811.90
2.00	TRABAJOS PRELIMINARES				27,817.40
2.01	MOVILIZACION Y DESMOVILIZACION DE EQUIPOS Y MAQUINARIA	vje	2.00	10,021.59	20,043.18
2.02	RAMPAS DE ACCESO A LA ACTIVIDAD	m3	240.00	6.03	1,447.20
2.03	TRAZO Y REPLANTEO	Km	0.91	1,881.02	1,715.49
2.04	CONTROL TOPOGRAFICO	Km	0.91	2,830.63	2,581.53
2.05	DESVIO DEL RIO	M	100.00	20.30	2,030.00
3.00	MOVIMIENTO DE TIERRAS				195,987.80
3.01	LIMPIEZA Y DESCOLMATACION DE CAUCE DE RIO	m3	8,755.20	7.33	64,175.62
3.02	CONFORMACION DE BORDOS CON MATERIAL PROPIO	m3	1,368.00	7.65	10,465.20
3.03	PERFILADO Y REFINE EN TALUD DE BORDOS	m2	912.00	3.95	3,602.40
3.04	ELIMINACION DE MATERIAL EXCEDENTE	m3	8,125.92	14.49	117,744.58
COSTO DIRECTO					228,395.69
GASTOS GENERALES (8%CD)					18,271.66
UTILIDAD (5%CD)					11,419.78
SUB TOTAL					258,087.13
IGV (18%)					46,455.68
TOTAL					304,542.82
SUPERVISIÓN (3%CD)					6,851.87
FICHA DEFINITIVA					10,000.00
PRESUPUESTO TOTAL					321,394.69

SON: TRECIENTOS VEINTIUN MIL TRECIENTOS NOVENTA Y CUATRO CON 69/100 Soles

NOTA: EL PRESUPUESTO ES REFERENCIAL, DEBIENDO SER LA FICHA TECNICA DEFINITIVA LA QUE ESTABLEZCA EL PRESUPUESTO FINAL DE LA ACTIVIDAD U OBRA

PLANILLA GENERAL DE METRADOS REFERENCIAL DE LA ACTIVIDAD

Proyecto: LIMPIEZA, DESCOLMATACIÓN Y CONFORMACION DE BORDO CON MATERIAL PROPIO EN LA MÁRGEN DERECHA DEL RIO VILACOLLO, SECTOR CENTRO POBLADO HUARAYA, DISTRITO MOHO, PROVINCIA MOHO, DEPARTAMENTO DE PUNO.

Ubicación: SECTOR CENTRO POBLADO HUARAYA, DISTRITO MOHO, PROVINCIA MOHO, DEPARTAMENTO DE PUNO.

Fecha : 17/08/2025

Item	Descripción	Unid.	Nro veces	Dimensiones			Parcial	Total
				Largo	Ancho	Altura		
LIMPIEZA Y DESCOLMATACIÓN, (L= 912.00 m) Y CONFORMACIÓN DE BORDOS CON MATERIAL PROPIO, (L= 912.00 m).								
1.00	TRABAJOS PROVISIONALES							
1.01	CARTEL DE IDENTIFICACION DE LA ACTIVIDAD 3.60 x 4.80 m	und.	1.00				1.00	1.00
1.02	CASETA DE GUARDIANIA Y/O ALMACEN	m2	1.00	6.00	5.00		30.00	30.00
2.00	TRABAJOS PRELIMINARES							
2.01	MOVILIZACION Y DESMOVILIZACION DE EQUIPOS Y MAQUINARIA	vje	2.00				2.00	2.00
2.02	RAMPAS DE ACCESO A LA ACTIVIDAD	m3						240.00
			1.00	15	4.00	4.00	240.00	
2.03	TRAZO Y REPLANTEO	Km	1.00				0.91	0.91
	Descolmatacion			0.91				
2.04	CONTROL TOPOGRAFICO	KM	1.00				0.91	0.91
	Descolmatacion			0.91				
2.05	DESVIO DEL RIO	M	1.00	100.00	1.00		100.00	100.00
1.03	MOVIMIENTO DE TIERRAS							
01.03.01	LIMPIEZA Y DESCOLMATACIÓN DEL CAUCE	m3	1.00	912	16.00	0.60	8,755.20	8,755.20
01.03.02	CONFORMACIÓN DE BORDOS CON MATERIAL PROPIO	m3	1.00	912	1.50	1.00	1,368.00	1,368.00
01.03.03	PERFILADO Y REFINE EN TALUD DE BORDOS	m2	1.00	912	1.00		912.00	912.00
01.03.04	ELIMINACIÓN DE MATERIAL EXCEDENTE	m3	1.00	esp=	10%		8,125.92	8,125.92

DIMENSIONES DE COLMATACIÓN

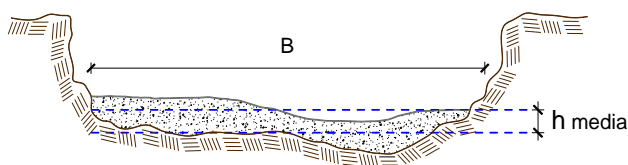

h media = 0.60 m
 B = 16.00 m

NOTA: LOS METRADOS SON REFERENCIALES, DEBIENDO SER LA FICHA TECNICA DEFINITIVA LA QUE ESTABLEZCA LOS VALORES FINALES, DE ACUERDO AL PLANTEAMIENTO ESTRUCTURAL

ANALISIS DE COSTOS UNITARIOS REFERENCIAL DE LA PROPUESTA TECNICA

Presupuesto: LIMPIEZA, DESCOLMATACIÓN Y CONFORMACION DE BORDO CON MATERIAL PROPIO EN LA MÁRGEN DERECHA DEL RIO VILACOLLO, SECTOR CENTRO POBLADO HUARAYA, DISTRITO MOHO, PROVINCIA MOHO, DEPARTAMENTO DE PUNO.

Fecha presupuesto: 3/12/2025

Partida	01.01	CASETA DE GUARDIANIA Y/O ALMACEN					
Rendimiento	m2/DIA	20.0000	EQ. 20.0000	Costo unitario directo por : m2		93.73	
Código	Descripción Recurso	Unidad	Cuadrilla	Cantidad	Precio S/.	Parcial S/.	
	Mano de Obra						
0101010003	OPERARIO	hh	1.0000	0.4000	28.46	11.38	
0101010004	OFICIAL	hh	1.0000	0.4000	22.40	8.96	
0101010005	PEON	hh	1.0000	0.4000	20.29	8.12	
						28.46	
	Materiales						
02041200010005	CLAVOS PARA MADERA CON CABEZA DE 3" kg			0.2500	7.25	1.81	
0204180008	CALAMINA GALVANIZADA e=0.14 mm	m2		0.8000	9.60	7.68	
0231010001	MADERA TORNILLO	p2		6.0000	7.00	42.00	
02310500010007	TRIPLAY LUPUNA E= 6 mm	m2		0.7500	17.24	12.93	
						64.42	
	Equipos						
0301010006	HERRAMIENTAS MANUALES	%mo		3.0000	28.46	0.85	
						0.85	
Partida	01.02	CARTEL DE IDENTIFICACION DE ACTIVIDAD					
Rendimiento	und/DIA	1.0000	EQ. 1.0000	Costo unitario directo por : und		1,778.59	
Código	Descripción Recurso	Unidad	Cuadrilla	Cantidad	Precio S/.	Parcial S/.	
	Mano de Obra						
0101010003	OPERARIO	hh	1.0000	8.0000	28.46	227.68	
0101010005	PEON	hh	2.0000	16.0000	20.29	324.64	
						552.32	
	Materiales						
02041200010009	CLAVOS PARA MADERA CON CABEZA DE 2" kg			2.0000	7.25	14.50	
0207030001	HORMIGON	m3		0.4800	40.00	19.20	
0213010001	CEMENTO PORTLAND TIPO I (42.5 kg)	bol		1.2000	30.00	36.00	
0231010001	MADERA TORNILLO	p2		70.0000	7.00	490.00	
02901500260004	GIGANTOGRAFIA SEGUN DISEÑO	und		1.0000	650.00	650.00	
						1,209.70	
	Equipos						
0301010006	HERRAMIENTAS MANUALES	%mo		3.0000	552.32	16.57	
						16.57	
Partida	02.01	MOVILIZACION Y DESMOVILIZACION DE MAQUINARIAS Y EQUIPOS					
Rendimiento	glb/DIA	1.0000	EQ. 1.0000	Costo unitario directo por : glb		10,021.59	
Código	Descripción Recurso	Unidad	Cuadrilla	Cantidad	Precio S/.	Parcial S/.	
	Mano de Obra						
0101010005	PEON	hh	6.0000	48.0000	20.29	973.92	
						973.92	
	Equipos						
0301010006	HERRAMIENTAS MANUALES	%mo		3.0000	973.92	29.22	
03012200010004	CAMION PLATAFORMA 4 x 6 300 HP 19 tn	hm	0.7500	6.0000	452.00	2,712.00	
0301220011	CAMION SEMI TRAYLER 6 x 4 330 HP 35 TN	hm	1.8750	15.0000	420.43	6,306.45	
						9,047.67	

Partida	02.03	RAMPAS DE ACCESO A LA ACTIVIDAD					
Rendimiento	m3/DIA	1,000.0000	EQ. 1,000.0000	Costo unitario directo por : m3		6.03	
Código	Descripción Recurso	Unidad	Cuadrilla	Cantidad	Precio S/.	Parcial S/.	
	Mano de Obra						
0101010005	PEON	hh	1.0000	0.0080	20.29	0.16	
0101010010	OFICIAL (CONTROLADOR)	hh	0.1000	0.0008	22.40	0.02	
						0.18	
	Equipos						
0301010006	HERRAMIENTAS MANUALES	%mo		3.0000	0.18	0.01	
0301800020002	TRACTOR DE ORUGAS DE 300-330 HP	hm	1.0000	0.0080	729.50	5.84	
						5.85	
Partida	02.04	TRAZO Y REPLANTEO					
Rendimiento	km/DIA	0.5000	EQ. 0.5000	Costo unitario directo por : km		1,881.02	
Código	Descripción Recurso	Unidad	Cuadrilla	Cantidad	Precio S/.	Parcial S/.	
	Mano de Obra						
0101010003	OPERARIO	hh	0.1000	1.6000	28.46	45.54	
0101010005	PEON	hh	0.5000	8.0000	20.29	162.32	
0101030000	TOPOGRAFO	hh	1.0000	16.0000	29.42	470.72	
01010300030003	AYUDANTE DE TOPOGRAFIA	hh	0.5000	8.0000	22.40	179.20	
						857.78	
	Materiales						
02040300010043	FIERRO 3/8"	var		0.5000	22.30	11.15	
0213010001	CEMENTO PORTLAND TIPO I (42.5 kg)	bol		3.6000	30.00	108.00	
02130300010003	YESO BOLSA 25 kg	bol		3.0000	20.00	60.00	
0231040001	ESTACAS DE MADERA	und		50.0000	4.65	232.50	
0240020001	PINTURA ESMALTE	gal		0.3500	60.17	21.06	
						432.71	
	Equipos						
0301000014	MIRAS	día	2.0000	4.0000	17.36	69.44	
0301000015	JALONES	día	4.0000	8.0000	14.96	119.68	
0301000022	ESTACION TOTAL	he	1.0000	16.0000	23.48	375.68	
0301010006	HERRAMIENTAS MANUALES	%mo		3.0000	857.78	25.73	
						590.53	
Partida	02.05	CONTROL TOPOGRAFICO					
Rendimiento	km/DIA	0.2000	EQ. 0.2000	Costo unitario directo por : km		2,830.63	
Código	Descripción Recurso	Unidad	Cuadrilla	Cantidad	Precio S/.	Parcial S/.	
	Mano de Obra						
0101010004	OFICIAL	hh	0.1000	4.0000	22.40	89.60	
0101010005	PEON	hh	0.5000	20.0000	20.29	405.80	
0101030000	TOPOGRAFO	hh	1.0000	40.0000	29.42	1,176.80	
01010300030003	AYUDANTE DE TOPOGRAFIA	hh	0.2500	10.0000	22.40	224.00	
						1,896.20	
	Materiales						
02130300010003	YESO BOLSA 25 kg	bol		3.0000	20.00	60.00	
0231040001	ESTACAS DE MADERA	und		50.0000	4.65	232.50	
0240020001	PINTURA ESMALTE	gal		0.2500	60.17	15.04	
						307.54	
	Equipos						
0301000023	NIVEL TOPOGRAFICO	hm	1.0000	40.0000	14.25	570.00	
0301010006	HERRAMIENTAS MANUALES	%mo		3.0000	1,896.20	56.89	
						626.89	
Partida	02.06	DESIVIO DE CAUCE DE RIO					
Rendimiento	m/DIA	320.0000	EQ. 320.0000	Costo unitario directo por : m		20.30	
Código	Descripción Recurso	Unidad	Cuadrilla	Cantidad	Precio S/.	Parcial S/.	
	Mano de Obra						
0101010003	OPERARIO	hh	1.0000	0.0250	28.46	0.71	
0101010004	OFICIAL	hh	0.5000	0.0125	22.40	0.28	
0101010005	PEON	hh	2.0000	0.0500	20.29	1.01	
						2.00	



Equipos							
0301010006	HERRAMIENTAS MANUALES	%mo		3.0000	2.00	0.06	
03011800020002	TRACTOR DE ORUGAS DE 300-330 HP	hm	1.0000	0.0250	729.50	18.24	
						18.30	
Partida	03.01	LIMPIEZA Y DESCOLMATACIÓN DE CAUCE DE RIO					
Rendimiento	m3/DIA	850.0000		EQ. 850.0000	Costo unitario directo por : m3	7.33	
Código	Descripción Recurso	Unidad	Cuadrilla	Cantidad	Precio S/.	Parcial S/.	
Mano de Obra							
0101010003	OPERARIO	hh	1.0000	0.0094	28.46	0.27	
0101010005	PEON	hh	1.0000	0.0094	20.29	0.19	
						0.46	
Equipos							
0301010006	HERRAMIENTAS MANUALES	%mo		3.0000	0.46	0.01	
03011800020002	TRACTOR DE ORUGAS DE 300-330 HP	hm	1.0000	0.0094	729.50	6.86	
						6.87	
Partida	03.02	CONFORMACION DE BORDOS C/ MAQUINARIA CON MATERIAL PROPIO					
Rendimiento	m3/DIA	810.0000		EQ. 810.0000	Costo unitario directo por : m3	7.65	
Código	Descripción Recurso	Unidad	Cuadrilla	Cantidad	Precio S/.	Parcial S/.	
Mano de Obra							
0101010005	PEON	hh	1.0000	0.0099	20.29	0.20	
0101010010	OFICIAL (CONTROLADOR)	hh	1.0000	0.0099	22.40	0.22	
						0.42	
Equipos							
0301010006	HERRAMIENTAS MANUALES	%mo		3.0000	0.42	0.01	
03011800020002	TRACTOR DE ORUGAS DE 300-330 HP	hm	1.0000	0.0099	729.50	7.22	
						7.23	
Partida	03.04	PERFILADO Y REFINE EN TALUD DE BORDOS					
Rendimiento	m2/DIA	1,200.0000		EQ. 1,200.0000	Costo unitario directo por : m2	3.95	
Código	Descripción Recurso	Unidad	Cuadrilla	Cantidad	Precio S/.	Parcial S/.	
Mano de Obra							
0101010004	OFICIAL	hh	1.0000	0.0067	22.40	0.15	
0101010005	PEON	hh	2.0000	0.0133	20.29	0.27	
						0.42	
Equipos							
0301010006	HERRAMIENTAS MANUALES	%mo		3.0000	0.42	0.01	
03011700010007	EXCAVADORA SOBRE ORUGAS 170 - 250 HP hm	hm	1.0000	0.0067	525.13	3.52	
						3.53	
Partida	03.05	ELIMINACION DE MATERIAL EXCEDENTE					
Rendimiento	m3/DIA	1,200.0000		EQ. 1,200.0000	Costo unitario directo por : m3	14.49	
Código	Descripción Recurso	Unidad	Cuadrilla	Cantidad	Precio S/.	Parcial S/.	
Mano de Obra							
0101010005	PEON	hh	1.0000	0.0067	20.29	0.14	
0101010010	OFICIAL (CONTROLADOR)	hh	0.1000	0.0007	22.40	0.02	
						0.16	
Equipos							
03011600010005	CARGADOR SOBRE LLANTAS DE 200 - 250 H hm	hm	1.0000	0.0067	399.70	2.68	
0301220010	CAMION VOLQUETE 6 x 4 330HP15 M3	hm	4.0000	0.0267	436.20	11.65	
						14.33	

NOTA: LOS ANALISIS DE COSTOS UNITARIOS SON REFERENCIALES, DEBIENDO SER LA FICHA TECNICA DEFINITIVA LA QUE DETERMINE LOS COSTOS UNITARIOS FINALES



Precios y cantidades de recursos requeridos por tipo

PROYECTO: LIMPIEZA, DESCOLMATACIÓN Y CONFORMACION DE BORDO CON MATERIAL PROPIO EN LA MÁRGEN DERECHA DEL RIO VILACOLLO, SECTOR CENTRO POBLADO HUARAYA, DISTRITO MOHO, PROVINCIA MOHO, DEPARTAMENTO DE PUNO.

LUGAR: SECTOR CENTRO POBLADO HUARAYA, DISTRITO MOHO, PROVINCIA MOHO, DEPARTAMENTO DE PUNO.

Código	Recurso	Un	Cantidad	Precio S/.	Parcial S/.
MANO DE OBRA					
0101010003	OPERARIO	hh	106.2549	28.46	3,024.01
0101010004	OFICIAL	hh	23.0004	22.40	515.21
0101010005	PEON	hh	318.8150	20.29	6,468.76
0101010010	OFICIAL (CONTROLADOR)	hh	19.4233	22.40	435.08
0101030000	TOPOGRAFO	hh	50.9602	29.42	1,499.25
0101030030	AYUDANTE DE TOPOGRAFIA	hh	16.3800	22.40	366.91
					12,309.22
MATERIALES					
02040300010	FIERRO 3/8"	var	0.4550	22.30	10.15
02041200010	CLAVOS PARA MADERA CON CABEZA DE 3"	kg	7.5000	7.25	54.38
02041200010	CLAVOS PARA MADERA CON CABEZA DE 2" A 4"	kq	2.0000	7.25	14.50
0204180008	CALAMINA GALVANIZADA e=0.14 mm	m2	24.0000	9.60	230.40
0207030001	HORMIGON	m3	0.4800	40.00	19.20
0213010001	CEMENTO PORTLAND TIPO I (42.5 kg)	bol	4.4760	30.00	134.28
02130300010	YESO BOLSA 25 kg	bol	5.4600	20.00	109.20
0231010001	MADERA TORNILLO	p2	250.0000	7.00	1,750.00
0231040001	ESTACAS DE MADERA	und	91.0022	4.65	423.16
02310500010	TRIPLAY LUPUNA E= 6 mm	m2	22.5000	17.24	387.90
0240020001	PINTURA ESMALTE	gal	0.5460	60.17	32.85
02901500260	GIGANTOGRAFIA SEGUN DISEÑO	und	1.0000	650.00	650.00
					3,816.02
EQUIPOS					
0301000014	MIRAS	día	3.6400	17.36	63.19
0301000015	JALONES	día	7.2800	14.96	108.91
0301000022	ESTACION TOTAL	he	14.5600	23.48	341.87
0301000023	NIVEL TOPOGRAFICO	hm	36.4000	14.25	518.70
0301010006	HERRAMIENTAS MANUALES	%mo			450.91
03011600010	CARGADOR SOBRE LLANTAS DE 200 - 250 HP 4. yd3	hm	54.4437	399.70	21,761.15
03011700010	EXCAVADORA SOBRE ORUGAS 170 - 250 HP 1	hm	6.1104	525.13	3,208.75
03011800020	TRACTOR DE ORUGAS DE 300-330 HP	hm	100.2621	729.50	73,141.20
03012200010	CAMION PLATAFORMA 4 x 6 300 HP 19 tn	hm	12.0000	452.00	5,424.00
0301220010	CAMION VOLQUETE 6 x 4 330HP15 M3	hm	216.9621	436.20	94,638.87
0301220011	CAMION SEMI TRAYLER 6 x4 330 HP 35 TN	hm	30.0000	420.43	12,612.90
					212,270.45
				Total	S/.
					228,395.69



PERÚ

Ministerio
de Desarrollo Agrario
y Riego

CRONOGRAMA DE ACTIVIDADES

Actividad: LIMPIEZA, DESCOLMATACIÓN Y CONFORMACION DE BORDO CON MATERIAL PROPIO EN LA MÁRGEN DERECHA DEL RIO VILACOLLO, SECTOR CENTRO POBLADO HUARAYA, DISTRITO MOHO, PROVINCIA MOHO, DEPARTAMENTO DE PUNO.

Ubicación: SECTOR CENTRO POBLADO HUARAYA, DISTRITO MOHO, PROVINCIA MOHO, DEPARTAMENTO DE PUNO.

Fecha: 3/12/2025

ITEM	ACTIVIDAD	UNIDAD	DIAS	PLAZO DE EJECUCION (DÍAS)			
				MES 01			
				I	II	III	IV
LIMPIEZA Y DESCOLMATACIÓN, (L= 912.00 m) Y CONFORMACIÓN DE BORDOS CON MATERIAL PROPIO, (L= 912.00 m).							
1.00	OBRAS PROVISIONALES	und.	1.00	<div></div>			
1.01	CARTEL DE IDENTIFICACION DE LA ACTIVIDAD 3.60 x 4.80 m	m2	1.00	<div></div>			
1.02	CASETA DE GUARDIANIA Y/O ALMACEN		1.00	<div></div>			
2.00	TRABAJOS PRELIMINARES						
2.01	MOVILIZACION Y DESMOVILIZACION DE EQUIPOS Y MAQUINAR	vje	2.00	<div></div>			<div></div>
2.02	RAMPAS DE ACCESO A LA ACTIVIDAD	m3	1.00	<div></div>			
2.03	TRAZO Y REPLANTEO	Km	2.00	<div></div>			
2.04	CONTROL TOPOGRAFICO	Km	5.00	<div></div>			
2.05	DESVIO DE LA QDA.	M	1.00	<div></div>			
3.00	MOVIMIENTO DE TIERRAS						
3.01	LIMPIEZA Y DESCOLMATACION DE CAUCE DE RIO	m3	10.00	<div></div>			
3.02	CONFORMACION DE BORDOS CON MATERIAL PROPIO	m3	2.00			<div></div>	
3.03	PERFILADO Y REFINE EN TALUD DE BORDOS	m2	1.00			<div></div>	
3.04	ELIMINACION DE MATERIAL EXCEDENTE	m3	7.00			<div></div>	



PERÚ

Ministerio
de Desarrollo Agrario
y Riego



CRONOGRAMA DE ACTIVIDADES PARA EL CUMPLIMIENTO DE OBRA

LIMPIEZA, DESCOLMATACIÓN Y CONFORMACION DE BORDO CON MATERIAL PROPIO EN LA
PRESUPUESTO: MÁRGEN DERECHA DEL RIO VILACOLLO, SECTOR CENTRO POBLADO HUARAYA, DISTRITO
MOHO, PROVINCIA MOHO, DEPARTAMENTO DE PUNO.

FECHA: 3/12/2025

ITEM	ACTIVIDAD	MES 01				MES 02				MES 03			
		I	II	III	IV	I	II	III	IV	I	II	III	IV
01.01	FORMULACION DE FICHA TECNICA												
01.02	CONTRATACION												
01.03	EJECUCION												
01.04	SEGUIMIENTO												
01.05	LIQUIDACION												